本週值班 VS：
楊省三醫師

Weekly Schedule of NCKUH Dermatology Department (2022.01.31~2022.02.06)

製表：R4王羽安 / VS楊朝鈞

星期	日期	時間	活動
一	01/31	08:00-09:00	※ 值班主治醫師查房 科部重要訊息通知~ 配合院方政策，農曆春節期間之緊急召回事宜，請配合如下： 一、春節期間請留意手機電話，醫師們請把公務手機帶著，因目前難以預料未來的突發事件，故緊急召回名冊是防範突發事件來臨時，院方及科部可以第一時間聯絡到各位。 二、這二天會有電話召返演習，請留意陌生來電不漏接，再次感謝大家的配合。
二	02/01	08:00-08:30	
		08:30-09:00	
三	02/02	08:00-09:00	
		13:00-15:00	
四	02/03	08:00-08:15	
		08:15-08:45	
五	02/04	08:00-09:00	※ 開工日
六	02/05		※ 值班主治醫師查房
日	02/06		

※ Answer for the last week‘s case: Secondary syphilis

Case of the week
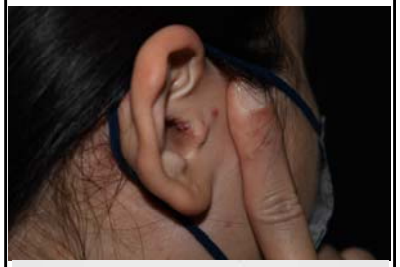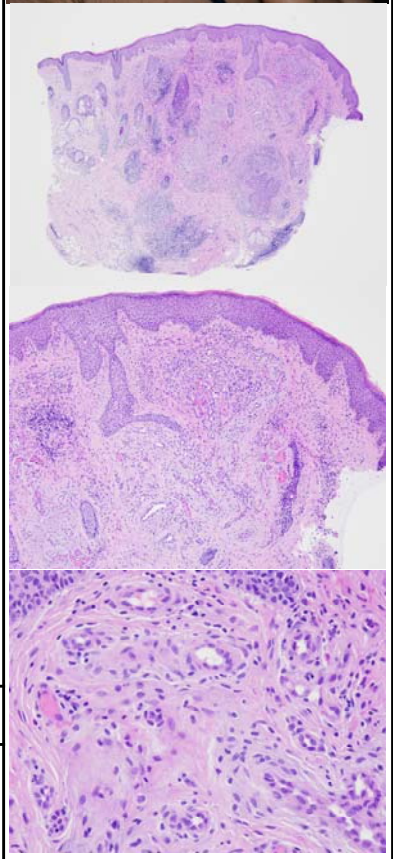
This is a 34-year-old woman with several itchy red papules prone to bleeding on right tragus of the ear for 1 yr